(15c) Cherubijnenhymne

A.Kastorski

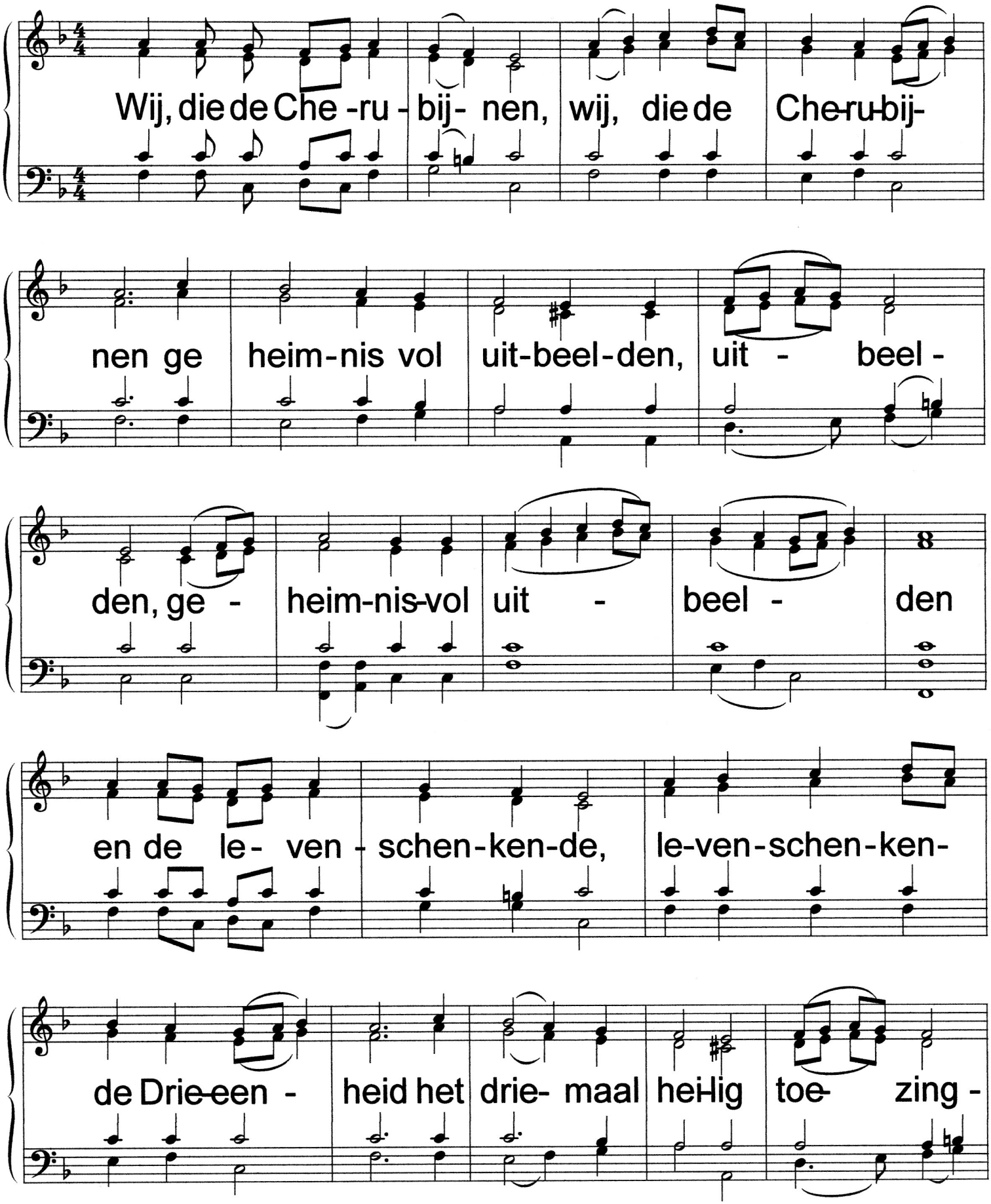

en, het drie -maal hei - lig toe -zing - en.

Laat ons nu al - le aard - se

zor - gen ter - zij - de stel - len ter - zij - de stel -

len, al - le aard - se zor -gen ter- zij - de stel - len.

A - men. Om de Ko - ning van het heel- al

te ont -vang - - en, on - zicht- baar be-ge -

leid, on zicht - baar be-ge - leid door

eng- e-len scha - ren. Al - le - lu - ja, al - le -

lu - ja, al - le - lu - ja.